CHAMBRES DE TIRAGE

Type DK 120x230 cm (dimensions internes)

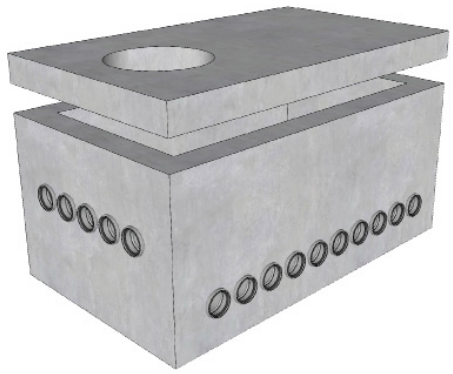

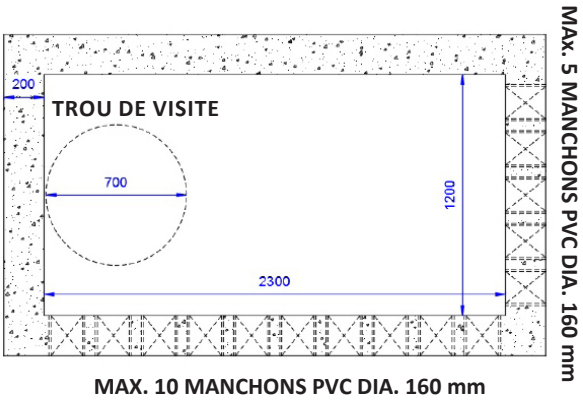

2

CARACTÉRISTIQUES :

- béton armé – béton renforcé de fibres;
- ancres : calculé selon plan.

ÉQUIPEMENT STANDARD :

- plaque de couverture (*) avec trou de visite dia. 700 mm en position fixe;
- plaque de couverture pleine (*);
- types de dispositifs de raccordement :
  - étanchéité en PVC MHR coulée dia. 160 mm;
  - manchon PVC sablé et coulé dia. 110 / 125 / 160 mm;
  - manchon à emboîter PVC dia. 110 / 125 / 160 mm;
  - ouverture dia. 90 / 100 / 146 / 178 / 226 mm;
  - ouverture pour PVC dia. 200 / 250 / 315 incl. bague caoutchouc.
- choix de la position et du nombre de dispositifs.

La joint de mortier entre la base et la dalle de couverture devrait être effectué par le entrepreneur.

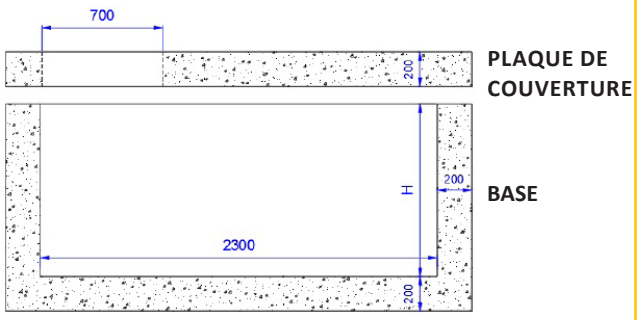

3

BASE 120 x 230 cm DIMENSIONS INT.	
H (hauteur int. en mm) variable	kg
DE 800	± 5069
↓	↓
PAR 50 mm	
↓	
JUSQU' ET Y COMPRIS 1650	± 8251

PLAQUE DE COUVERTURE 160 x 270 cm DIMENSIONS EXT.	
kg sans trou	kg avec trou de visite 700 mm
± 2074	± 1889

OPTIONS :

- plaque de couverture avec panneau d'accès fermé;
- finition extérieure :
  - epoxycoating deux composants;
  - crépi.

(*) plaques de couvrement fournies avec ancres de levage calculés selon plan.

www.lithobeton.be Lithobeton nv - Kanaalstraat 18- 8470 Gistel-Snaaskerke- T +32 (0)59 27 60 60- F +32 (0)59 27 65 03- info@lithobeton.be